

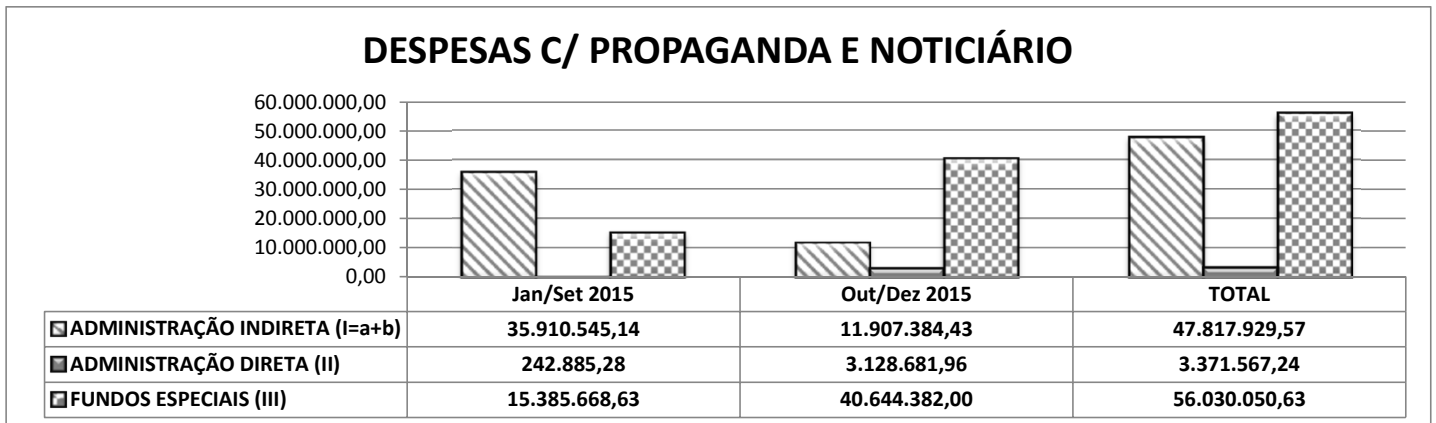

**GERÊNCIA DE CONTROLE DE ATOS DE PESSOAL  
SERVIÇO DE FISCALIZAÇÃO DE ATOS DE PESSOAL  
ART.30, II e III, DA CONSTITUIÇÃO DO ESTADO DE GOIÁS  
4º Trimestre de 2015**

<b>DESPESAS C/ PROPAGANDA E NOTICIÁRIO</b>			
	<b>Jan/Set 2015</b>	<b>Out/Dez 2015</b>	<b>TOTAL</b>
ADMINISTRAÇÃO INDIRETA (I=a+b)	35.910.545,14	11.907.384,43	47.817.929,57
EMPRESAS ECONÔMICAS(a)	6.993.380,81	1.887.267,65	8.880.648,46
AUTARQUIAS E FUNDAÇÕES(b)	28.917.164,33	10.020.116,78	38.937.281,11
ADMINISTRAÇÃO DIRETA (II)	242.885,28	3.128.681,96	3.371.567,24
FUNDOS ESPECIAIS (III)	15.385.668,63	40.644.382,00	56.030.050,63
<b>TOTAL GERAL (I+ II+III):</b>	<b>51.539.099,05</b>	<b>55.680.448,39</b>	<b>107.219.547,44</b>



<b>DESPESAS C/ PROPAGANDA E NOTICIÁRIO</b>			
<b>EMPRESAS ECONÔMICAS</b>	<b>Jan/Set 2015</b>	<b>Out/Dez 2015</b>	<b>TOTAL</b>
AGÊNCIA DE FOMENTO DE GOIÁS S/A - GOIASFOMENTO	150.701,64	8.634,19	159.335,83
AGÊNCIA GOIANA DE GAS CANALIZADO S.A - GOIASGAS	16.341,53	350,00	16.691,53
AGÊNCIA GOIANA DE HABITAÇÃO - AGEHAB	28.801,14	1.336,28	30.137,42
CELG GERAÇÃO E TRANSMISSÃO - CELGG&T	184.055,02	31.663,66	215.718,68
CELGTELECOM - COMPANHIA DE TELECOMUNICAÇÕES E SOLUÇÕES DE GOIÁS - CELGTELECOM	11.407,37	0,00	11.407,37
CENTRAIS DE ABASTECIMENTO DE GOIÁS S/A - CEASA	42.188,72	17.858,94	60.047,66
COMPANHIA CELG DE PARTICIPAÇÕES - CELGPAR	172.494,00	4.374,00	176.868,00
COMPANHIA DE ARMAZENS E SILOS EST GOIÁS - CASEGO	7.857,89	912,00	8.769,89
COMPANHIA DE INVESTIMENTO E PARCERIAS DO ESTADO DE GOIÁS - GOIASPARCERIAS	30.149,14	503,13	30.652,27
COMPANHIA DESENVOLVIMENTO ECONÔMICO DE GOIÁS - CODEGO	151.132,63	3.399,00	154.531,63
EMPRESA GOIANA DE ASSISTÊNCIA TÉCNICA EXTENSÃO RURAL E PESQUISA AGROPECUÁRIA E	1.223,00	0,00	1.223,00
EMPRESA DE TRANSPORTE URBANO DO ESTADO DE GOIÁS - TRANSURB	5.462,89	0,00	5.462,89
EMPRESA EST PROCESSAMENTO DE DADOS DE GOIÁS - PRODAGO	9.468,24	0,00	9.468,24
INDÚSTRIA QUÍMICA DO ESTADO DE GOIÁS - IQUEGO	34.235,18	242,96	34.478,14
METAIS DE GOIÁS S/A - METAGO	19.900,01	0,00	19.900,01
SANEAMENTO DE GOIÁS S/A - SANEAGO	6.047.123,20	1.799.947,82	7.847.071,02
TRANSPORTES COLETIVOS S/A - METROBUS	80.839,21	18.045,67	98.884,88
<b>Total Geral :</b>	<b>6.993.380,81</b>	<b>1.887.267,65</b>	<b>8.880.648,46</b>

<b>DESPESAS C/ PROPAGANDA E NOTICIÁRIO</b>			
<b>AUTARQUIAS E FUNDAÇÕES</b>	<b>Jan/Set 2015</b>	<b>Out/Dez 2015</b>	<b>TOTAL</b>
AGÊNCIA BRASIL CENTRAL - AGEBC	12.043.996,47	56.515,50	12.100.511,97
AGÊNCIA ESTADUAL DE TURISMO - GOIÁS TURISMO	5.503,61	3.102,00	8.605,61
AGÊNCIA GOIANA DE ASSISTÊNCIA TÉCNICA, EXTENSÃO RURAL E PESQUISA AGROPECUÁRIA DO	0,00	4.102,00	4.102,00
AGÊNCIA GOIANA DE DEFESA AGROPECUÁRIA - AGRODEFESA	682.623,41	636.909,19	1.319.532,60
AGÊNCIA GOIANA DE REGULAÇÃO, CONTROLE E FISCALIZAÇÃO DE SERVIÇOS PÚBLICOS - AGR	25.098,31	7.588,90	32.687,21
AGÊNCIA GOIANA DE TRANSPORTES E OBRAS - AGETOP	0,00	20.382,48	20.382,48
DEPARTAMENTO ESTADUAL DE TRÂNSITO - DETRAN	16.005.259,09	9.065.015,43	25.070.274,52
FUNDAÇÃO DE AMPARO A PESQUISA DO ESTADO DE GOIÁS - FAPEG	0,00	0,00	0,00
GOIÁS PREVIDÊNCIA - GOIASPREV	480,00	660,00	1.140,00
INSTITUTO DE ASSISTÊNCIA DOS SERVIDORES PÚBLICOS DO ESTADO DE GOIÁS - IPASGO	116.961,40	77.853,25	194.814,65
JUNTA COMERCIAL DO ESTADO DE GOIÁS - JUCEG	13.409,40	142.096,25	155.505,65
UNIVERSIDADE ESTADUAL DE GOIÁS - UEG	23.832,64	5.891,78	29.724,42
<b>Total Geral :</b>	<b>28.917.164,33</b>	<b>10.020.116,78</b>	<b>38.937.281,11</b>

DESPESAS C/ PROPAGANDA E NOTICIÁRIO			
ADMINISTRAÇÃO DIRETA	Jan/Set 2015	Out/Dez 2015	TOTAL
ASSEMBLÉIA LEGISLATIVA DO ESTADO GOIÁS - AL	4.808,13	37.900,25	42.708,38
CONTROLADORIA GERAL DO ESTADO - CGE	0,00	0,00	0,00
CORPO DE BOMBEIROS MILITAR - CBMGO	0,00	0,00	0,00
DEFENSORIA PUBLICA DO ESTADO DE GOIÁS - DPEG	0,00	0,00	0,00
DELEGACIA GERAL DA POLÍCIA CIVIL - DGPC	0,00	0,00	0,00
GABINETE DO VICE GOVERNADOR - GVG	0,00	231,00	231,00
GABINETE MILITAR - GM	7.781,80	2.517,00	10.298,80
GOVERNADORIA DO ESTADO - GGOV	0,00	0,00	0,00
POLICIA MILITAR - PMGO	0,00	0,00	0,00
PROCURADORIA GERAL DE JUSTICA - PGJ	81.724,12	37.126,24	118.850,36
PROCURADORIA-GERAL DO ESTADO - PGE	3.169,04	1.004,40	4.173,44
SECRETARIA DA MULHER, DO DESENVOLVIMENTO SOCIAL, DA IGUALDADE RACIAL, DOS DIREIT	3.784,72	9.422,34	13.207,06
SECRETARIA DE DESENVOLVIMENTO ECONOMICO, CIENTIFICO E TECNOLÓGICO E DE AGRICULTU	0,00	0,00	0,00
SECRETARIA DE ESTADO DA EDUCAÇÃO, CULTURA E ESPORTE - SECE	0,00	2.985.534,72	2.985.534,72
SECRETARIA DE ESTADO DA CASA CIVIL - SECC	526,50	1.710,63	2.237,13
SECRETARIA DE ESTADO DA FAZENDA - SEFAZ	8.073,00	0,00	8.073,00
SECRETARIA DE ESTADO DA SAÚDE - SES	0,00	0,00	0,00
SECRETARIA DE ESTADO DA SEGURANÇA PÚBLICA E ADMINISTRAÇÃO PENITENCIÁRIA - SSP	42.101,12	15.196,98	57.298,10
SECRETARIA DE ESTADO DE GESTÃO E PLANEJAMENTO - SEGPLAN	6.491,52	3.366,00	9.857,52
SECRETARIA DE ESTADO DE GOVERNO - SEGOV	591,94	280,00	871,94
SECRETARIA DE MEIO AMBIENTE, RECURSOS HIDRICOS, INFRAESTRUTURA, CIDADES E ASSUNT	0,00	0,00	0,00
TRIBUNAL DE CONTAS DO ESTADO DE GOIÁS - TCE-GO	3.570,00	8.532,00	12.102,00
TRIBUNAL DE CONTAS DOS MUNICIPIOS DO ESTADO DE GOIÁS - TCM-GO	80.263,39	25.860,40	106.123,79
TRIBUNAL DE JUSTICA DO ESTADO DE GOIÁS - TJGO	0,00	0,00	0,00
<b>Total Geral :</b>	<b>242.885,28</b>	<b>3.128.681,96</b>	<b>3.371.567,24</b>

DESPESAS C/ PROPAGANDA E NOTICIÁRIO			
FUNDOS ESPECIAIS	Jan/Set 2015	Out/Dez 2015	TOTAL
FUNDO DE APORTE À CELG DISTRIBUIÇÃO S.A. - FUNAC	0,00	0,00	0,00
FUNDO DE ARTE E CULTURA DO ESTADO DE GOIÁS - FUNDO CULTURAL	0,00	0,00	0,00
FUNDO DE ASSISTÊNCIA SOCIAL - FEAS	0,00	0,00	0,00
FUNDO DE CAPACITAÇÃO DO SERVIDOR E DE MODERNIZAÇÃO DO ESTADO DE GOIÁS - FUNCAM	0,00	0,00	0,00
FUNDO DE DESENVOLVIMENTO DE ATIVIDADES INDUSTRIAIS - FUNPRODUIR	1.101.777,11	1.681.541,36	2.783.318,47
FUNDO DE FINANCIAMENTO DO BANCO DO POVO DO ESTADO DE GOIÁS - FUNFBPGO	0,00	0,00	0,00
FUNDO DE FOMENTO A MINERAÇÃO - FUNMINERAL	0,00	0,00	0,00
FUNDO DE FOMENTO AO DESENVOLVIMENTO ECONÔMICO E SOCIAL DE GOIÁS - FUNDES	0,00	0,00	0,00
FUNDO DE MANUTENÇÃO E REAPARELHAMENTO DA DEFENSORIA PÚBLICA DO ESTADO DE GOIÁS -	0,00	0,00	0,00
FUNDO DE MANUTENÇÃO E REAPARELHAMENTO DA PROCURADORIA GERAL DO ESTADO DE GOIÁS -	0,00	0,00	0,00
FUNDO DE MODERNIZAÇÃO DA ADMINISTRAÇÃO FAZENDÁRIA DO ESTADO DE GOIÁS - FUNDAF	0,00	0,00	0,00
FUNDO DE MODERNIZAÇÃO DO TRIBUNAL DE CONTAS DO ESTADO DE GOIÁS - FMTCE	0,00	0,00	0,00
FUNDO DE MODERNIZAÇÃO E APRIMORAMENTO FUNCIONAL DA ASSEMBLÉIA LEGISLATIVA DO EST	0,00	0,00	0,00
FUNDO DE MODERNIZAÇÃO E APRIMORAMENTO FUNCIONAL DO MINISTÉRIO PÚBLICO DO ESTADO	0,00	0,00	0,00
FUNDO DE PARTICIPAÇÃO E FOMENTO A INDUSTRIALIZAÇÃO DO ESTADO DE GOIÁS - FOMENTAR	0,00	0,00	0,00
FUNDO DE PROTEÇÃO SOCIAL DO ESTADO DE GOIÁS - PROTEGEGOIÁS	0,00	0,00	0,00
FUNDO DE REAPARELHAMENTO E APERFEIÇOAMENTO DA POLÍCIA MILITAR DO ESTADO DE GOIÁS	0,00	0,00	0,00
FUNDO DE TRANSPORTES - FT	78.830,00	3.752.504,60	3.831.334,60
FUNDO ESP. DE FOMENTO À TRANSPARÊNCIA E COMBATE A CORRUPÇÃO - FUNCCOT	0,00	0,00	0,00
FUNDO ESPECIAL DE APOIO A CRIANÇA E AO JOVEM - FCJ - FCJ	0,00	0,00	0,00
FUNDO ESPECIAL DE COMUNICAÇÃO - FECOM	14.186.464,30	35.175.230,64	49.361.694,94
FUNDO ESPECIAL DE DESENVOLVIMENTO RURAL - FUNDER	3.371,07	0,00	3.371,07
FUNDO ESPECIAL DE ENFRENTAMENTO AS DROGAS - FEDRO	0,00	0,00	0,00
FUNDO ESPECIAL DE ESPORTE E LAZER - FUNESPORTE	0,00	0,00	0,00
FUNDO ESPECIAL DE GESTÃO DA ESCOLA ESTADUAL DE SAÚDE PÚBLICA DE GOIÁS CÂNDIDO	0,00	0,00	0,00
FUNDO ESPECIAL DE IMPLANTAÇÃO DO PROGRAMA DE VEÍCULO LEVE SOBRE TRILHO - FVLT	0,00	0,00	0,00
FUNDO ESPECIAL DE REAPARELHAMENTO DO TRIBUNAL DE CONTAS DOS MUNICIPIOS - FUNERTC	0,00	0,00	0,00
FUNDO ESPECIAL DE REAPARELHAMENTO E MODERNIZAÇÃO DO CORPO DE BOMBEIROS MILITAR D	1.310,26	2.640,00	3.950,26
FUNDO ESPECIAL DE REAPARELHAMENTO E MODERNIZAÇÃO DO PODER JUDICIÁRIO - FUNDESP-P	12.500,09	32.201,40	44.701,49
FUNDO ESPECIAL DOS JUIZADOS DO PODER JUDICIÁRIO - FJPJ	0,00	0,00	0,00
FUNDO ESTADUAL DE CIÊNCIA E TECNOLOGIA - FUNDETEG	722,80	0,00	722,80
FUNDO ESTADUAL DE PROTEÇÃO E DEFESA DO CONSUMIDOR - FEDC	0,00	0,00	0,00
FUNDO ESTADUAL DE SEGURANÇA PÚBLICA - FUNESP	0,00	0,00	0,00
FUNDO ESTADUAL DO CENTRO CULTURAL OSCAR NIEMEYER - FECCON	0,00	0,00	0,00
FUNDO ESTADUAL DO MEIO AMBIENTE - FEMA	693,00	264,00	957,00
FUNDO ESTADUAL DOS DIREITOS DA CRIANÇA E DO ADOLESCENTE - FECAD	0,00	0,00	0,00
FUNDO FINANCEIRO DO REGIME PRÓPRIO DE PREVIDÊNCIA DO SERVIDOR - FFRPPS - FFRPPS	0,00	0,00	0,00
FUNDO FINANCEIRO DO REGIME PRÓPRIO DE PREVIDÊNCIA MILITAR - FFRPPM - FFRPPM	0,00	0,00	0,00
FUNDO PENITENCIÁRIO ESTADUAL - FUNPES	0,00	0,00	0,00
FUNDO PREVIDENCIÁRIO - FP - FP	0,00	0,00	0,00
<b>Total Geral :</b>	<b>15.385.668,63</b>	<b>40.644.382,00</b>	<b>56.030.050,63</b>

DESPESAS C/ PESSOAL			
	Jan/Set 2015	Out/Dez 2015	TOTAL
ADMINISTRAÇÃO INDIRETA (I=a+b)	1.166.978.643,03	461.149.652,22	1.628.128.295,25
EMPRESAS ECONÔMICAS(a)	669.108.690,78	265.356.653,37	934.465.344,15
AUTARQUIAS E FUNDAÇÕES(b)	497.869.952,25	195.792.998,85	693.662.951,10
ADMINISTRAÇÃO DIRETA (II)	5.699.137.093,70	1.989.682.207,62	7.688.819.301,32
FUNDOS ESPECIAIS (III)	2.273.224.165,70	868.376.990,37	3.141.601.156,07
<b>TOTAL GERAL (I+ II+III):</b>	<b>9.139.339.902,43</b>	<b>3.319.208.850,21</b>	<b>12.458.548.752,64</b>

## DESPESAS C/ PESSOAL

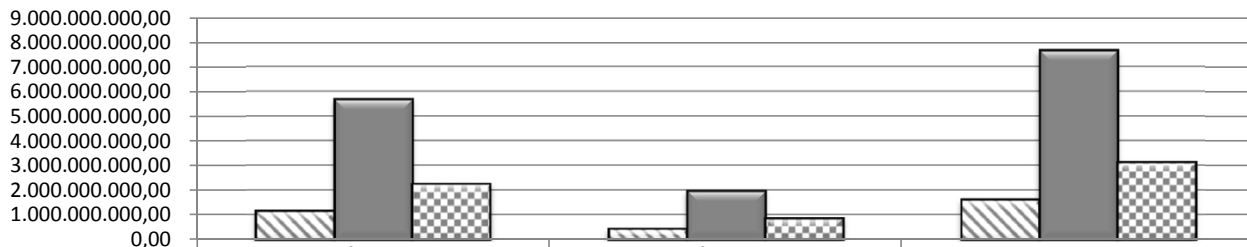

	Jan/Set 2015	Out/Dez 2015	TOTAL
ADMINISTRAÇÃO INDIRETA (I=a+b)	1.166.978.643,03	461.149.652,22	1.628.128.295,25
ADMINISTRAÇÃO DIRETA (II)	5.699.137.093,70	1.989.682.207,62	7.688.819.301,32
FUNDOS ESPECIAIS (III)	2.273.224.165,70	868.376.990,37	3.141.601.156,07

DESPESAS C/ PESSOAL			
EMPRESAS ECONÔMICAS	Jan/Set 2015	Out/Dez 2015	TOTAL
AGÊNCIA DE FOMENTO DE GOIÁS S/A - GOIASFOMENTO	11.915.931,09	4.856.125,64	16.772.056,73
AGÊNCIA GOIANA DE GAS CANALIZADO S.A - GOIASGAS	76.939,52	36.600,03	113.539,55
AGÊNCIA GOIANA DE HABITAÇÃO - AGEHAB	16.300.032,62	9.944.838,27	26.244.870,89
CELG GERAÇÃO E TRANSMISSÃO - CELGG&T	21.401.232,98	8.562.829,84	29.964.062,82
CELGTELECOM - COMPANHIA DE TELECOMUNICAÇÕES E SOLUÇÕES DE GOIÁS - CELGTELECOM	264.000,00	18.000,00	282.000,00
CENTRAIS DE ABASTECIMENTO DE GOIÁS S/A - CEASA	4.988.400,38	1.831.561,46	6.819.961,84
COMPANHIA CELG DE PARTICIPAÇÕES - CELGPAR	1.009.493,85	401.427,21	1.410.921,06
COMPANHIA DE ARMAZENS E SILOS EST GOIÁS - CASEGO	382.622,65	146.710,20	529.332,85
COMPANHIA DE INVESTIMENTO E PARCERIAS DO ESTADO DE GOIÁS - GOIASPARCERIAS	792.296,43	358.020,00	1.150.316,43
COMPANHIA DESENVOLVIMENTO ECONÔMICO DE GOIÁS - CODEGO	8.657.739,18	3.581.575,48	12.239.314,66
EMPRESA GOIANA DE ASSISTÊNCIA TÉCNICA EXTENSÃO RURAL E PESQUISA AGROPECUÁRIA E	773.371,36	289.520,33	1.062.891,69
EMPRESA DE TRANSPORTE URBANO DO ESTADO DE GOIÁS - TRANSURB	1.119.718,69	418.164,65	1.537.883,34
EMPRESA EST PROCESSAMENTO DE DADOS DE GOIÁS - PRODAGO	2.033.337,49	838.296,78	2.871.634,27
INDÚSTRIA QUÍMICA DO ESTADO DE GOIÁS - IQUEGO	21.603.829,72	9.042.391,39	30.646.221,11
METAIS DE GOIÁS S/A - METAGO	908.396,18	295.892,57	1.204.288,75
SANEAMENTO DE GOIÁS S/A - SANEAGO	550.795.444,26	214.482.495,35	765.277.939,61
TRANSPORTES COLETIVOS S/A - METROBUS	26.085.904,38	10.252.204,17	36.338.108,55
<b>Total Geral :</b>	<b>669.108.690,78</b>	<b>265.356.653,37</b>	<b>934.465.344,15</b>

DESPESAS C/ PESSOAL			
AUTARQUIAS E FUNDAÇÕES	Jan/Set 2015	Out/Dez 2015	TOTAL
AGÊNCIA BRASIL CENTRAL - AGEBC	24.940.405,45	9.103.708,51	34.044.113,96
AGÊNCIA ESTADUAL DE TURISMO - GOIÁS TURISMO	2.792.304,29	1.225.987,30	4.018.291,59
AGÊNCIA GOIANA DE ASSISTÊNCIA TÉCNICA, EXTENSÃO RURAL E PESQUISA AGROPECUÁRIA DO	28.577.151,21	18.058.938,75	46.636.089,96
AGÊNCIA GOIANA DE DEFESA AGROPECUÁRIA - AGRODEFESA	59.042.756,02	21.526.988,43	80.569.744,45
AGÊNCIA GOIANA DE REGULAÇÃO, CONTROLE E FISCALIZAÇÃO DE SERVIÇOS PÚBLICOS - AGR	13.793.503,71	5.015.147,28	18.808.650,99
AGÊNCIA GOIANA DE TRANSPORTES E OBRAS - AGETOP	96.619.175,85	37.697.973,15	134.317.149,00
DEPARTAMENTO ESTADUAL DE TRÂNSITO - DETRAN	62.197.771,54	24.307.379,23	86.505.150,77
FUNDAÇÃO DE AMPARO A PESQUISA DO ESTADO DE GOIÁS - FAPEG	3.987.319,72	1.305.388,08	5.292.707,80
GOIÁS PREVIDÊNCIA - GOIASPREV	7.491.169,54	2.853.023,92	10.344.193,46
INSTITUTO DE ASSISTÊNCIA DOS SERVIDORES PÚBLICOS DO ESTADO DE GOIÁS - IPASGO	48.280.959,29	17.543.737,46	65.824.696,75
JUNTA COMERCIAL DO ESTADO DE GOIÁS - JUCEG	10.689.854,39	3.645.260,66	14.335.115,05
UNIVERSIDADE ESTADUAL DE GOIÁS - UEG	139.457.581,24	53.509.466,08	192.967.047,32
<b>Total Geral :</b>	<b>497.869.952,25</b>	<b>195.792.998,85</b>	<b>693.662.951,10</b>

DESPESAS C/ PESSOAL			
ADMINISTRAÇÃO DIRETA	Jan/Set 2015	Out/Dez 2015	TOTAL
ASSEMBLÉIA LEGISLATIVA DO ESTADO GOIÁS - AL	194.069.046,35	72.144.310,37	266.213.356,72
CONTROLADORIA GERAL DO ESTADO - CGE	23.969.679,48	7.787.780,60	31.757.460,08
CORPO DE BOMBEIROS MILITAR - CBMGO	207.993.166,30	74.537.500,33	282.530.666,63
DEFENSORIA PÚBLICA DO ESTADO DE GOIÁS - DPEG	11.471.695,01	3.266.414,76	14.738.109,77
DELEGACIA GERAL DA POLÍCIA CIVIL - DGPC	357.492.308,19	119.276.383,12	476.768.691,31
GABINETE DO VICE GOVERNADOR - GVG	4.952.207,45	1.609.062,75	6.561.270,20

GABINETE MILITAR - GM	15.502.284,01	8.356.531,17	23.858.815,18
GOVERNADORIA DO ESTADO - GGOV	0,00	0,00	0,00
POLICIA MILITAR - PMGO	981.221.435,94	323.240.679,66	1.304.462.115,60
PROCURADORIA GERAL DE JUSTICA - PGJ	367.764.766,87	133.026.994,53	500.791.761,40
PROCURADORIA-GERAL DO ESTADO - PGE	55.460.845,12	18.954.200,08	74.415.045,20
SECRETARIA DA MULHER, DO DESENVOLVIMENTO SOCIAL, DA IGUALDADE RACIAL, DOS DIREIT	79.444.706,54	27.782.877,94	107.227.584,48
SECRETARIA DE DESENVOLVIMENTO ECONOMICO, CIENTIFICO E TECNOLOGICO E DE AGRICULTU	34.602.368,28	10.644.451,19	45.246.819,47
SECRETARIA DE ESTADO DA EDUCAÇÃO, CULTURA E ESPORTE - SECE	1.609.337.508,43	613.878.329,57	2.223.215.838,00
SECRETARIA DE ESTADO DA CASA CIVIL - SECC	30.988.593,05	9.438.119,37	40.426.712,42
SECRETARIA DE ESTADO DA FAZENDA - SEFAZ	431.081.389,22	142.040.192,87	573.121.582,09
SECRETARIA DE ESTADO DA SAÚDE - SES	3.619.708,02	1.156.539,70	4.776.247,72
SECRETARIA DE ESTADO DA SEGURANÇA PÚBLICA E ADMINISTRAÇÃO PENITENCIÁRIA - SSP	63.226.455,28	69.076.322,19	132.302.777,47
SECRETARIA DE ESTADO DE GESTÃO E PLANEJAMENTO - SEGPLAN	123.704.965,80	44.604.055,69	168.309.021,49
SECRETARIA DE ESTADO DE GOVERNO - SEGOV	8.986.527,33	2.785.852,47	11.772.379,80
SECRETARIA DE MEIO AMBIENTE, RECURSOS HIDRICOS, INFRAESTRUTURA, CIDADES E ASSUNT	37.759.659,80	12.494.448,78	50.254.108,58
TRIBUNAL DE CONTAS DO ESTADO DE GOIAS - TCE-GO	111.098.709,65	32.977.586,03	144.076.295,68
TRIBUNAL DE CONTAS DOS MUNICIPIOS DO ESTADO DE GOIÁS - TCM-GO	96.523.981,18	31.594.653,94	128.118.635,12
TRIBUNAL DE JUSTICA DO ESTADO DE GOIAS - TJGO	848.865.086,40	229.008.920,51	1.077.874.006,91
<b>Total Geral :</b>	<b>5.699.137.093,70</b>	<b>1.989.682.207,62</b>	<b>7.688.819.301,32</b>

<b>DESPESAS C/ PESSOAL</b>			
<b>FUNDOS ESPECIAIS</b>	<b>Jan/Set 2015</b>	<b>Out/Dez 2015</b>	<b>TOTAL</b>
FUNDO DE APORTE À CELG DISTRIBUIÇÃO S.A. - FUNAC	0,00	0,00	0,00
FUNDO DE ARTE E CULTURA DO ESTADO DE GOIAS - FUNDO CULTURAL	0,00	0,00	0,00
FUNDO DE ASSISTÊNCIA SOCIAL - FEAS	0,00	0,00	0,00
FUNDO DE CAPACITAÇÃO DO SERVIDOR E DE MODERNIZAÇÃO DO ESTADO DE GOIAS - FUNCAM	983.894,51	447.830,92	1.431.725,43
FUNDO DE DESENVOLVIMENTO DE ATIVIDADES INDUSTRIAIS - FUNPRODUZIR	1.692,43	135.667,25	137.359,68
FUNDO DE FINANCIAMENTO DO BANCO DO POVO DO ESTADO DE GOIÁS - FUNFBPGO	0,00	0,00	0,00
FUNDO DE FOMENTO A MINERAÇÃO - FUNMINERAL	92.730,14	100.400,90	193.131,04
FUNDO DE FOMENTO AO DESENVOLVIMENTO ECONÔMICO E SOCIAL DE GOIÁS - FUNDES	0,00	0,00	0,00
FUNDO DE MANUTENÇÃO E REAPARELHAMENTO DA DEFENSORIA PÚBLICA DO ESTADO DE GOIÁS -	0,00	0,00	0,00
FUNDO DE MANUTENÇÃO E REAPARELHAMENTO DA PROCURADORIA GERAL DO ESTADO DE GOIÁS -	0,00	0,00	0,00
FUNDO DE MODERNIZAÇÃO DA ADMINISTRAÇÃO FAZENDÁRIA DO ESTADO DE GOIÁS - FUNDAF	0,00	0,00	0,00
FUNDO DE MODERNIZAÇÃO DO TRIBUNAL DE CONTAS DO ESTADO DE GOIÁS - FMTCE	0,00	0,00	0,00
FUNDO DE MODERNIZAÇÃO E APRIMORAMENTO FUNCIONAL DA ASSEMBLÉIA LEGISLATIVA DO EST	0,00	0,00	0,00
FUNDO DE MODERNIZAÇÃO E APRIMORAMENTO FUNCIONAL DO MINISTÉRIO PÚBLICO DO ESTADO	143.359,04	0,00	143.359,04
FUNDO DE PARTICIPAÇÃO E FOMENTO A INDUSTRIALIZAÇÃO DO ESTADO DE GOIÁS - FOMENTAR	0,00	0,00	0,00
FUNDO DE PROTEÇÃO SOCIAL DO ESTADO DE GOIÁS - PROTEGEGOIÁS	0,00	0,00	0,00
FUNDO DE REAPARELHAMENTO E APERFEIÇOAMENTO DA POLÍCIA MILITAR DO ESTADO DE GOIÁS	0,00	0,00	0,00
FUNDO DE TRANSPORTES - FT	0,00	0,00	0,00
FUNDO ESP. DE FOMENTO À TRANSPARÊNCIA E COMBATE A CORRUPÇÃO - FUNCOT	0,00	0,00	0,00
FUNDO ESPECIAL DE APOIO A CRIANÇA E AO JOVEM - FCJ - FCJ	0,00	0,00	0,00
FUNDO ESPECIAL DE COMUNICAÇÃO - FECOM	0,00	0,00	0,00
FUNDO ESPECIAL DE DESENVOLVIMENTO RURAL - FUNDER	362,60	0,00	362,60
FUNDO ESPECIAL DE ENFRENTAMENTO AS DROGAS - FEDRO	0,00	0,00	0,00
FUNDO ESPECIAL DE ESPORTE E LAZER - FUNESPORTE	0,00	0,00	0,00
FUNDO ESPECIAL DE GESTÃO DA ESCOLA ESTADUAL DE SAÚDE PÚBLICA DE GOIÁS CÂNDIDO	60.405,65	63.440,00	123.845,65
FUNDO ESPECIAL DE IMPLANTAÇÃO DO PROGRAMA DE VEÍCULO LEVE SOBRE TRILHO - FVLT	0,00	0,00	0,00
FUNDO ESPECIAL DE REAPARELHAMENTO DO TRIBUNAL DE CONTAS DOS MUNICÍPIOS - FUNERTC	0,00	0,00	0,00
FUNDO ESPECIAL DE REAPARELHAMENTO E MODERNIZAÇÃO DO CORPO DE BOMBEIROS MILITAR D	0,00	0,00	0,00
FUNDO ESPECIAL DE REAPARELHAMENTO E MODERNIZAÇÃO DO PODER JUDICIÁRIO - FUNDESP-P	66.584.789,90	17.860.386,98	84.445.176,88
FUNDO ESPECIAL DOS JUIZADOS DO PODER JUDICIÁRIO - FJPJ	0,00	0,00	0,00
FUNDO ESTADUAL DE CIÊNCIA E TECNOLOGIA - FUNDETEG	10.215.695,97	8.117.970,02	18.333.665,99
FUNDO ESTADUAL DE PROTEÇÃO E DEFESA DO CONSUMIDOR - FEDC	0,00	0,00	0,00
FUNDO ESTADUAL DE SEGURANÇA PÚBLICA - FUNESP	0,00	0,00	0,00
FUNDO ESTADUAL DO CENTRO CULTURAL OSCAR NIEMEYER - FECCON	0,00	0,00	0,00
FUNDO ESTADUAL DO MEIO AMBIENTE - FEMA	93.967,81	1.052,96	95.020,77
FUNDO ESTADUAL DOS DIREITOS DA CRIANÇA E DO ADOLESCENTE - FECAD	0,00	0,00	0,00
FUNDO FINANCEIRO DO REGIME PRÓPRIO DE PREVIDÊNCIA DO SERVIDOR - FFRPPS - FFRPPS	1.635.851.853,35	646.756.124,92	2.282.607.978,27
FUNDO FINANCEIRO DO REGIME PRÓPRIO DE PREVIDÊNCIA MILITAR - FFRPPM - FFRPPM	559.195.414,30	194.894.116,42	754.089.530,72
FUNDO PENITENCIÁRIO ESTADUAL - FUNPES	0,00	0,00	0,00
FUNDO PREVIDENCIÁRIO - FP - FP	0,00	0,00	0,00
<b>Total Geral :</b>	<b>2.273.224.165,70</b>	<b>868.376.990,37</b>	<b>3.141.601.156,07</b>

<b>RECEITA ARRECADADA</b>			
	<b>Jan/Set 2015</b>	<b>Out/Dez 2015</b>	<b>TOTAL</b>
ADMINISTRAÇÃO INDIRETA (I=a+b)	3.756.647.690,12	1.500.385.488,39	5.257.033.178,51
EMPRESAS ECONÔMICAS(a)	1.421.365.626,93	618.186.027,76	2.039.551.654,69
AUTARQUIAS E FUNDAÇÕES(b)	2.335.282.063,19	882.199.460,63	3.217.481.523,82
ADMINISTRAÇÃO DIRETA (II)	7.330.607.555,92	3.117.724.693,32	10.448.332.249,24
FUNDOS ESPECIAIS (III)	2.296.254.931,18	927.274.730,89	3.223.529.662,07
<b>TOTAL GERAL (I+ II+III):</b>	<b>13.383.510.177,22</b>	<b>5.545.384.912,60</b>	<b>18.928.895.089,82</b>

## RECEITA ARRECADADA

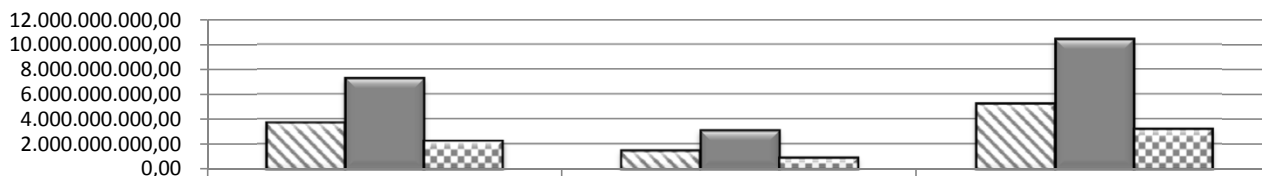

	Jan/Set 2015	Out/Dez 2015	TOTAL
ADMINISTRAÇÃO INDIRETA (I=a+b)	3.756.647.690,12	1.500.385.488,39	5.257.033.178,51
ADMINISTRAÇÃO DIRETA (II)	7.330.607.555,92	3.117.724.693,32	10.448.332.249,24
FUNDOS ESPECIAIS (III)	2.296.254.931,18	927.274.730,89	3.223.529.662,07

### RECEITA ARRECADADA

EMPRESAS ECONÔMICAS	Jan/Set 2015	Out/Dez 2015	TOTAL
AGÊNCIA DE FOMENTO DE GOIAS S/A - GOIASFOMENTO	28.535.751,48	10.705.178,13	39.240.929,61
AGÊNCIA GOIANA DE GAS CANALIZADO S.A - GOIASGAS	1.840.044,16	650.303,42	2.490.347,58
AGÊNCIA GOIANA DE HABITAÇÃO - AGEHAB	7.496.166,13	2.592.214,87	10.088.381,00
CELG GERAÇÃO E TRANSMISSÃO - CELGG&T	40.988.145,81	16.269.956,04	57.258.101,85
CELGTELECOM - COMPANHIA DE TELECOMUNICAÇÕES E SOLUÇÕES DE GOIAS - CELGTELECOM	0,00	0,00	0,00
CENTRAIS DE ABASTECIMENTO DE GOIÁS S/A - CEASA	11.378.993,64	5.194.656,85	16.573.650,49
COMPANHIA CELG DE PARTICIPAÇÕES - CELGPAR	470.000,00	0,00	470.000,00
COMPANHIA DE ARMAZENS E SILOS EST GOIÁS - CASEGO	585.902,92	183.244,42	769.147,34
COMPANHIA DE INVESTIMENTO E PARCERIAS DO ESTADO DE GOIÁS - GOIASPARCERIAS	0,00	0,00	0,00
COMPANHIA DESENVOLVIMENTO ECONÔMICO DE GOIÁS - CODEGO	19.846.225,65	14.511.484,21	34.357.709,86
EMPRESA GOIANA DE ASSISTÊNCIA TÉCNICA EXTENSÃO RURAL E PESQUISA AGROPECUÁRIA E	1.000.434,94	376.850,85	1.377.285,79
EMPRESA DE TRANSPORTE URBANO DO ESTADO DE GOIÁS - TRANSURB	1.165.446,07	422.038,78	1.587.484,85
EMPRESA EST PROCESSAMENTO DE DADOS DE GOIÁS - PRODAGO	7.696.608,79	2.045.548,56	9.742.157,35
INDÚSTRIA QUÍMICA DO ESTADO DE GOIÁS - IQUEGO	18.305.260,02	9.399.317,00	27.704.577,02
METAIS DE GOIÁS S/A - METAGO	1.555.670,20	338.187,70	1.893.857,90
SANEAMENTO DE GOIÁS S/A - SANEAGO	1.215.393.699,12	534.544.201,38	1.749.937.900,50
TRANSPORTES COLETIVOS S/A - METROBUS	65.107.278,00	20.952.845,55	86.060.123,55
<b>Total Geral :</b>	<b>1.421.365.626,93</b>	<b>618.186.027,76</b>	<b>2.039.551.654,69</b>

### RECEITA ARRECADADA

AUTARQUIAS E FUNDAÇÕES	Jan/Set 2015	Out/Dez 2015	TOTAL
AGÊNCIA BRASIL CENTRAL - AGEBC	48.092.123,58	14.053.664,01	62.145.787,59
AGÊNCIA ESTADUAL DE TURISMO - GOIÁS TURISMO	14.695.718,06	10.825.327,81	25.521.045,87
AGÊNCIA GOIANA DE ASSISTÊNCIA TÉCNICA, EXTENSÃO RURAL E PESQUISA AGROPECUÁRIA DO	35.987.777,45	19.328.594,48	55.316.371,93
AGÊNCIA GOIANA DE DEFESA AGROPECUÁRIA - AGRODEFESA	75.395.886,26	28.074.613,88	103.470.500,14
AGÊNCIA GOIANA DE REGULAÇÃO, CONTROLE E FISCALIZAÇÃO DE SERVIÇOS PÚBLICOS - AGR	22.455.504,92	7.748.523,95	30.204.028,87
AGÊNCIA GOIANA DE TRANSPORTES E OBRAS - AGETOP	587.623.666,05	254.239.436,80	841.863.102,85
DEPARTAMENTO ESTADUAL DE TRÂNSITO - DETRAN	565.956.798,33	174.492.036,91	740.448.835,24
FUNDAÇÃO DE AMPARO A PESQUISA DO ESTADO DE GOIÁS - FAPEG	20.861.341,93	33.362.355,63	54.223.697,56
GOIÁS PREVIDENCIA - GOIASPREV	34.888.513,91	14.455.750,44	49.344.264,35
INSTITUTO DE ASSISTÊNCIA DOS SERVIDORES PÚBLICOS DO ESTADO DE GOIÁS - IPASGO	748.025.518,22	258.783.061,88	1.006.808.580,10
JUNTA COMERCIAL DO ESTADO DE GOIÁS - JUCEG	19.439.982,74	6.150.102,04	25.590.084,78
UNIVERSIDADE ESTADUAL DE GOIÁS - UEG	161.859.231,74	60.685.992,80	222.545.224,54
<b>Total Geral :</b>	<b>2.335.282.063,19</b>	<b>882.199.460,63</b>	<b>3.217.481.523,82</b>

### RECEITA ARRECADADA

ADMINISTRAÇÃO DIRETA	Jan/Set 2015	Out/Dez 2015	TOTAL
ASSEMBLÉIA LEGISLATIVA DO ESTADO GOIÁS - AL	215.686.455,27	83.353.211,50	299.039.666,77
CONTROLADORIA GERAL DO ESTADO - CGE	23.522.437,50	8.130.913,42	31.653.350,92
CORPO DE BOMBEIROS MILITAR - CBMGO	223.071.327,35	76.985.996,41	300.057.323,76
DEFENSORIA PÚBLICA DO ESTADO DE GOIÁS - DPEG	14.742.291,25	3.445.776,00	18.188.067,25
DELEGACIA GERAL DA POLÍCIA CIVIL - DGPC	345.858.888,66	124.064.240,94	469.923.129,60
GABINETE DO VICE GOVERNADOR - GVG	5.192.571,66	1.851.970,76	7.044.542,42
GABINETE MILITAR - GM	36.960.949,09	13.130.538,11	50.091.487,20
GOVERNADORIA DO ESTADO - GGOV	0,00	0,00	0,00
POLÍCIA MILITAR - PMGO	956.893.001,24	336.882.198,39	1.293.775.199,63
PROCURADORIA GERAL DE JUSTIÇA - PGJ	367.846.481,99	136.828.171,34	504.674.653,33
PROCURADORIA-GERAL DO ESTADO - PGE	54.134.979,26	19.487.286,23	73.622.265,49
SECRETARIA DA MULHER, DO DESENVOLVIMENTO SOCIAL, DA IGUALDADE RACIAL, DOS DIREIT	73.993.058,73	27.540.311,86	101.533.370,59
SECRETARIA DE DESENVOLVIMENTO ECONÔMICO, CIENTÍFICO E TECNOLÓGICO E DE AGRICULT	44.021.531,52	31.067.587,76	75.089.119,28
SECRETARIA DE ESTADO DA EDUCAÇÃO, CULTURA E ESPORTE - SECE	1.650.398.055,21	633.459.223,39	2.283.857.278,60
SECRETARIA DE ESTADO DA CASA CIVIL - SECC	35.616.822,06	11.740.229,02	47.357.051,08
SECRETARIA DE ESTADO DA FAZENDA - SEFAZ	1.799.223.836,21	1.075.810.335,49	2.875.034.171,70
SECRETARIA DE ESTADO DA SAÚDE - SES	3.326.133,54	1.062.159,01	4.388.292,55

SECRETARIA DE ESTADO DA SEGURANÇA PÚBLICA E ADMINISTRAÇÃO PENITENCIÁRIA - SSP	174.726.027,31	108.523.181,73	283.249.209,04
SECRETARIA DE ESTADO DE GESTÃO E PLANEJAMENTO - SEGPLAN	271.355.939,17	89.264.421,80	360.620.360,97
SECRETARIA DE ESTADO DE GOVERNO - SEGOV	10.572.534,25	5.181.484,70	15.754.018,95
SECRETARIA DE MEIO AMBIENTE, RECURSOS HÍDRICOS, INFRAESTRUTURA, CIDADES E ASSUNT	47.411.795,30	14.926.473,76	62.338.269,06
TRIBUNAL DE CONTAS DO ESTADO DE GOIÁS - TCE-GO	172.557.318,14	16.404.990,90	188.962.309,04
TRIBUNAL DE CONTAS DOS MUNICÍPIOS DO ESTADO DE GOIÁS - TCM-GO	77.415.633,82	28.139.813,39	105.555.447,21
TRIBUNAL DE JUSTIÇA DO ESTADO DE GOIÁS - TJGO	726.079.487,39	270.444.177,41	996.523.664,80
<b>Total Geral :</b>	<b>7.330.607.555,92</b>	<b>3.117.724.693,32</b>	<b>10.448.332.249,24</b>

<b>RECEITA ARRECADADA</b>			
<b>FUNDOS ESPECIAIS</b>	<b>Jan/Set 2015</b>	<b>Out/Dez 2015</b>	<b>TOTAL</b>
FUNDO DE APOORTE À CELG DISTRIBUIÇÃO S.A. - FUNAC	328.199,99	85.526,22	413.726,21
FUNDO DE ARTE E CULTURA DO ESTADO DE GOIÁS - FUNDO CULTURAL	3.666.732,35	1.502.163,77	5.168.896,12
FUNDO DE ASSISTÊNCIA SOCIAL - FEAS	0,00	0,00	0,00
FUNDO DE CAPACITAÇÃO DO SERVIDOR E DE MODERNIZAÇÃO DO ESTADO DE GOIÁS - FUNCAM	16.925.846,98	3.838.074,94	20.763.921,92
FUNDO DE DESENVOLVIMENTO DE ATIVIDADES INDUSTRIAIS - FUNPRODUZIR	122.056.472,01	49.125.789,55	171.182.261,56
FUNDO DE FINANCIAMENTO DO BANCO DO POVO DO ESTADO DE GOIÁS - FUNFBPGO	4.212.391,36	575.486,89	4.787.878,25
FUNDO DE FOMENTO A MINERAÇÃO - FUNMINERAL	15.710.006,76	7.531.837,62	23.241.844,38
FUNDO DE FOMENTO AO DESENVOLVIMENTO ECONÔMICO E SOCIAL DE GOIÁS - FUNDES	31.936.535,72	905.763,96	32.842.299,68
FUNDO DE MANUTENÇÃO E REAPARELHAMENTO DA DEFENSORIA PÚBLICA DO ESTADO DE GOIÁS -	20.297,31	981,66	21.278,97
FUNDO DE MANUTENÇÃO E REAPARELHAMENTO DA PROCURADORIA GERAL DO ESTADO DE GOIÁS -	738.313,16	29.814,46	768.127,62
FUNDO DE MODERNIZAÇÃO DA ADMINISTRAÇÃO FAZENDÁRIA DO ESTADO DE GOIÁS - FUNDAF	3.028.358,39	2.720.812,99	5.749.171,38
FUNDO DE MODERNIZAÇÃO DO TRIBUNAL DE CONTAS DO ESTADO DE GOIÁS - FMTCE	19.973.149,57	1.936.372,84	21.909.522,41
FUNDO DE MODERNIZAÇÃO E APRIMORAMENTO FUNCIONAL DA ASSEMBLÉIA LEGISLATIVA DO EST	5.142.013,54	2.069.510,34	7.211.523,88
FUNDO DE MODERNIZAÇÃO E APRIMORAMENTO FUNCIONAL DO MINISTÉRIO PÚBLICO DO ESTADO	478.723,87	195.672,11	674.395,98
FUNDO DE PARTICIPAÇÃO E FOMENTO A INDUSTRIALIZAÇÃO DO ESTADO DE GOIÁS - FOMENTAR	12.555.943,64	4.732.020,52	17.287.964,16
FUNDO DE PROTEÇÃO SOCIAL DO ESTADO DE GOIÁS - PROTEGEGOIÁS	546.581.683,16	208.580.314,25	755.161.997,41
FUNDO DE REAPARELHAMENTO E APERFEIÇOAMENTO DA POLÍCIA MILITAR DO ESTADO DE GOIÁS	0,00	140.826,09	140.826,09
FUNDO DE TRANSPORTES - FT	129.946.591,23	46.243.348,16	176.189.939,39
FUNDO ESP. DE FOMENTO À TRANSPARÊNCIA E COMBATE A CORRUPÇÃO - FUNCOT	0,00	0,00	0,00
FUNDO ESPECIAL DE APOIO A CRIANÇA E AO JOVEM - FCJ - FCJ	0,00	0,00	0,00
FUNDO ESPECIAL DE COMUNICAÇÃO - FECOM	18.179.455,04	32.174.466,69	50.353.921,73
FUNDO ESPECIAL DE DESENVOLVIMENTO RURAL - FUNDER	4.182.371,35	1.215.032,26	5.397.403,61
FUNDO ESPECIAL DE ENFRENTAMENTO AS DROGAS - FEDRO	1.211.859,17	517.453,54	1.729.312,71
FUNDO ESPECIAL DE ESPORTE E LAZER - FUNESPORTE	0,00	5.500,00	5.500,00
FUNDO ESPECIAL DE GESTÃO DA ESCOLA ESTADUAL DE SAÚDE PÚBLICA DE GOIÁS CÂNDIDO	862.354,26	302.897,99	1.165.252,25
FUNDO ESPECIAL DE IMPLANTAÇÃO DO PROGRAMA DE VEÍCULO LEVE SOBRE TRILHO - FVLT	0,00	0,00	0,00
FUNDO ESPECIAL DE REAPARELHAMENTO DO TRIBUNAL DE CONTAS DOS MUNICÍPIOS - FUNERTC	2.465.784,48	501.284,81	2.967.069,29
FUNDO ESPECIAL DE REAPARELHAMENTO E MODERNIZAÇÃO DO CORPO DE BOMBEIROS MILITAR D	21.760.979,81	7.312.367,51	29.073.347,32
FUNDO ESPECIAL DE REAPARELHAMENTO E MODERNIZAÇÃO DO PODER JUDICIÁRIO - FUNDESP-P	240.521.945,79	80.326.598,51	320.848.544,30
FUNDO ESPECIAL DOS JUIZADOS DO PODER JUDICIÁRIO - FJPJ	8.171.152,37	2.797.396,03	10.968.548,40
FUNDO ESTADUAL DE CIÊNCIA E TECNOLOGIA - FUNDETEG	15.769.200,08	9.194.188,07	24.963.388,15
FUNDO ESTADUAL DE PROTEÇÃO E DEFESA DO CONSUMIDOR - FEDC	6.339.860,95	5.596.991,46	11.936.852,41
FUNDO ESTADUAL DE SEGURANÇA PÚBLICA - FUNESP	45.970.178,38	13.633.098,77	59.603.277,15
FUNDO ESTADUAL DO CENTRO CULTURAL OSCAR NIEMEYER - FECCON	1.107.018,57	375.156,30	1.482.174,87
FUNDO ESTADUAL DO MEIO AMBIENTE - FEMA	13.933.467,85	6.406.737,07	20.340.204,92
FUNDO ESTADUAL DOS DIREITOS DA CRIANÇA E DO ADOLESCENTE - FECAD	0,00	0,00	0,00
FUNDO FINANCEIRO DO REGIME PRÓPRIO DE PREVIDÊNCIA DO SERVIDOR - FFRPPS - FFRPPS	826.744.368,87	357.933.681,39	1.184.678.050,26
FUNDO FINANCEIRO DO REGIME PRÓPRIO DE PREVIDÊNCIA MILITAR - FFRPPM - FFRPPM	172.232.504,20	76.330.258,45	248.562.762,65
FUNDO PENITENCIÁRIO ESTADUAL - FUNPES	1.118.369,83	80.976,46	1.199.346,29
FUNDO PREVIDENCIÁRIO - FP - FP	2.382.801,14	2.356.329,21	4.739.130,35
<b>Total Geral :</b>	<b>2.296.254.931,18</b>	<b>927.274.730,89</b>	<b>3.223.529.662,07</b>